

## Alterna dusjsett

NRF nr.	Varenavn	Mål (cm)	Vekt (kg)	Beskrivelse	GTIN / EAN
4501626	Adventure dusjsett	H:90 Ø:2,06 (dusjstang)	1,60	5 stråleinnstillinger	7072278000894
4501627	Sensation dusjsett	H:90 Ø:2,06 (dusjstang)	1,62	5 stråleinnstillinger	7072278000900

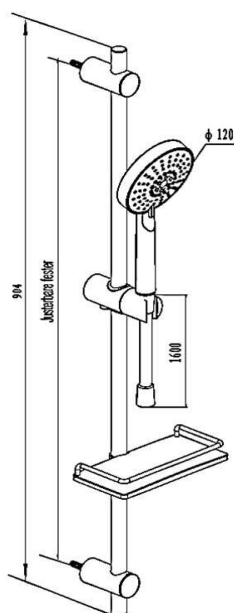

4501626



4501627

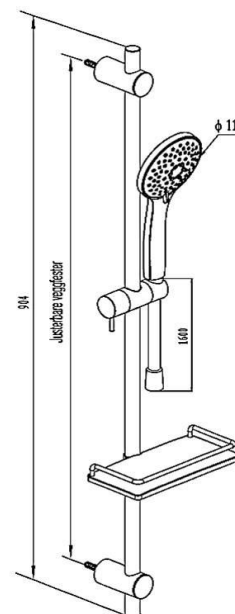

### Salgsstart:

Juni 2013

### Materialer:

Forkrommet messing og plast

### Pakningens innhold:

Dusjstang m/glider  
To veggfester  
Hånddusj  
Dusjslange pvc  
Såpeskål  
Monteringssett  
Monteringsanvisning

### Egenskaper:

Dusjhode m/air-in, Ø 11 og 12 cm  
5 stråleinnstillinger  
90 cm lang dusjstang i messing  
Stangen er kappbar  
Justerbare veggfester  
Slangens lengde: 1,6 meter  
Leveres med stor og praktisk såpeskål på 10 x 20 cm

### Vedlikehold og rengjøring:

For daglig rengjøring, tørk av armaturet med en myk, fuktig klut og litt mildt rengjøringsmiddel om nødvendig. Unngå rengjøringsmidler med slipende eller etsende effekt som amoniakk, alkohol, blekemiddel eller slipemiddel. Mikrofiberklut og andre rengjøringsvapper med slipende effekt bør ikke brukes, da disse kan skade overflaten. Rengjøringsmiddel skal ikke virke lenger enn nødvendig, følg bruksanvisningen på rengjøringsmiddelet. Skyll av med rent vann og tørk av med ren, tørr klut. Også rester av bade-/kjøkkenprodukter som såpe, dusjsåpe og sjampo kan medføre skader på armatur og porselen. Derfor gjelder det også her å skylle med rent vann etter bruk. Lakkerte batterier må ikke settes for aceton eller lut. Har armaturet svingt ut, anbefales det å smøre gummipakningene med armaturfett.

Kalkavleiringer kan forebygges ved regelmessig rengjøring. Kalkavleiringer fjernes med vanlig husholdningseddik eller eddikbaserte rengjøringsmidler. Bruk aldri kalkfjerner beregnet på rengjøring av varmtvannsbeholder. Den inneholder kjemikalier som kan misfarge overflater.

Våre baderomsprodukter er spesielt utviklet for bruk i baderom og er laget av fuktbestandige materialer. Til tross for dette bør de ikke bli stående i oppsamlet vann, eller utsettes for ekstremt høyt fuktnivå. Tørk alltid av sprut så fort som mulig, for å unngå at fukten setter merke på produktet. Sørg for at baderommet er godt ventilert og ikke plasser produktet i nærheten av badekar eller dusj.

## Oversikt reservedeler:

**Adventure dusjsett 90 cm, justerbare veggfester  
NRF nr. 4501626**

NRF nr.	Reservedel	Ref.	Måleenhet
631546	Glider for hånddusj	9	stk
631547	Holder for såpekopp	10	stk
4501632	Dusjhode	11	stk
4501628	Dusjslange pvc	12	stk
631548	Såpekopp 20x10 cm	13	stk

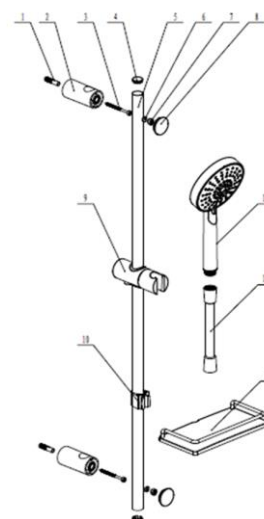
**Sensation dusjsett 90 cm, justerbare veggfester  
NRF nr. 4501627**

NRF nr.	Reservedel	Ref.	Måleenhet
631549	Glider for hånddusj	9	stk
631547	Holder for såpekopp	10	stk
4501631	Dusjhode	11	stk
4501628	Dusjslange pvc	12	stk
631548	Såpekopp 20x10 cm	13	stk

